Приложение 1
к Административному регламенту по предоставлению государственной услуги по организации и проведению государственной экологической экспертизы объектов регионального уровня на территории города Севастополя

Блок-схема
последовательности административных действий (процедур)

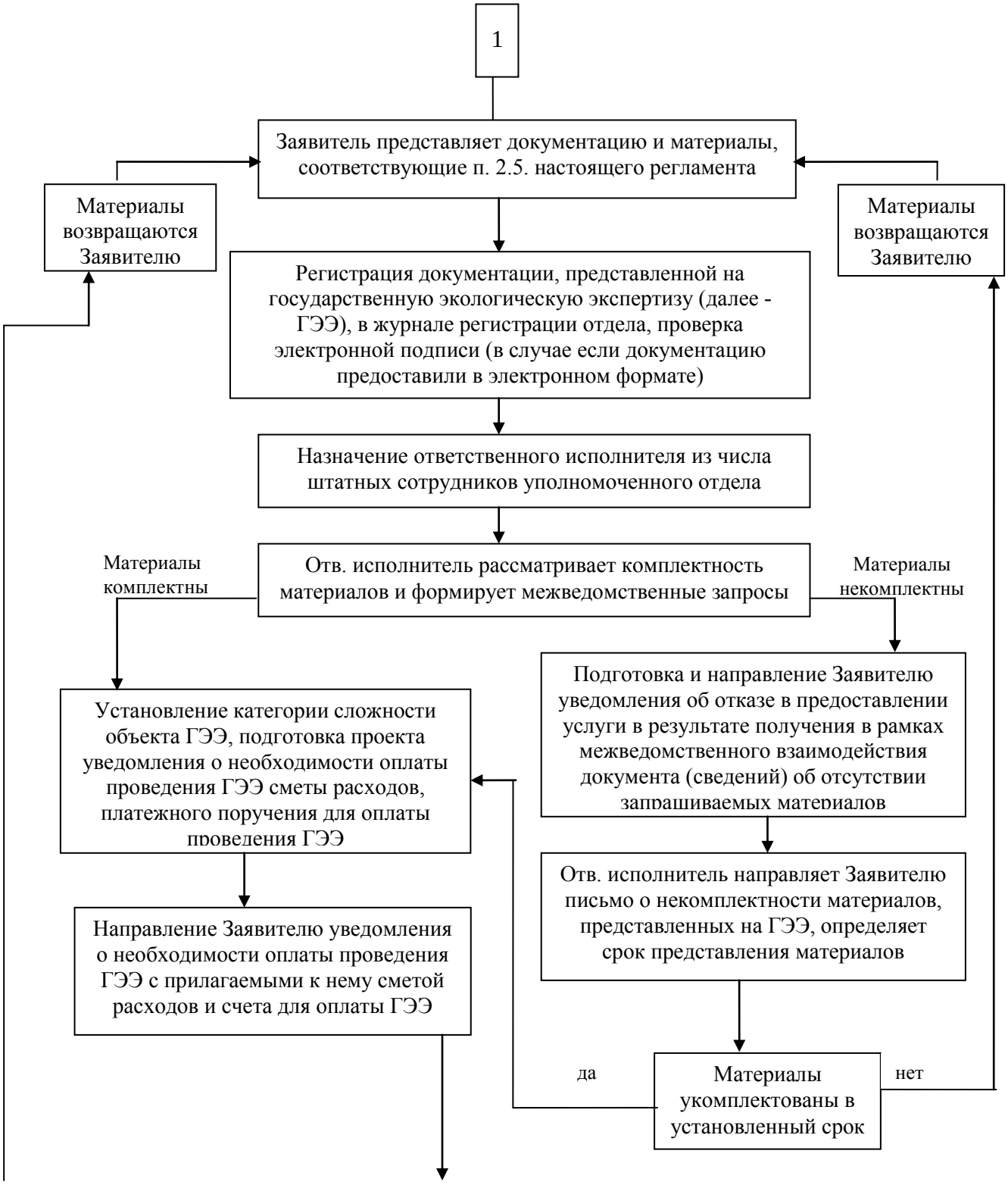

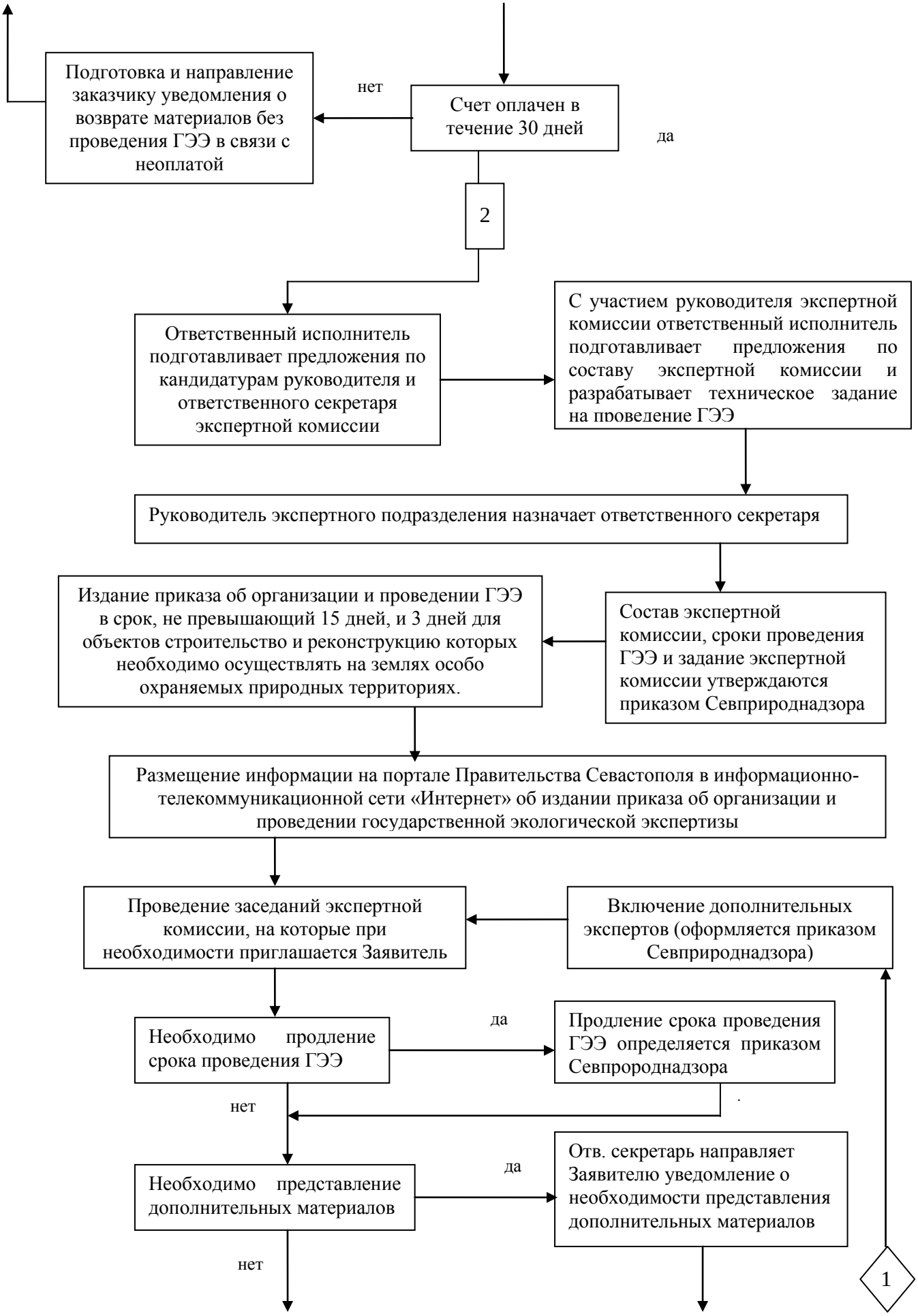
Подготовка и направление заказчику уведомления о возврате материалов без проведения ГЭЭ в связи с неоплатой
нет
Счет оплачен в течение 30 дней
да
2
Ответственный исполнитель подготавливает предложения по кандидатурам руководителя и ответственного секретаря экспертной комиссии
С участием руководителя экспертной комиссии ответственный исполнитель подготавливает предложения по составу экспертной комиссии и разрабатывает техническое задание на проведение ГЭЭ
Руководитель экспертного подразделения назначает ответственного секретаря
Издание приказа об организации и проведении ГЭЭ в срок, не превышающий 15 дней, и 3 дней для объектов строительство и реконструкцию которых необходимо осуществлять на землях особо охраняемых природных территориях.
Состав экспертной комиссии, сроки проведения ГЭЭ и задание экспертной комиссии утверждаются приказом Севприроднадзора
Размещение информации на портале Правительства Севастополя в информационно-телекоммуникационной сети «Интернет» об издании приказа об организации и проведении государственной экологической экспертизы
Проведение заседаний экспертной комиссии, на которые при необходимости приглашается Заявитель
Включение дополнительных экспертов (оформляется приказом Севприроднадзора)
Необходимо продление срока проведения ГЭЭ
да
Продление срока проведения ГЭЭ определяется приказом Севпророднадзора
нет
Необходимо представление дополнительных материалов
да
Отв. секретарь направляет Заявителю уведомление о необходимости представления дополнительных материалов
нет
1

нет
Заявитель представляет необходимые данные
Необходимо привлечение дополнительных экспертов
да
1
нет
руководитель экспертной комиссии и отв. секретарь организуют подготовку и составляют проект сводного заключения ГЭЭ
Проводится заключительное заседание с приглашением заявителя, представителей общественных организаций (в случае необходимости)
Подготовка проекта приказа об утверждении заключения экспертной комиссии экспертной комиссии ГЭЭ
Заключение ГЭЭ утверждается приказом Севприроднадзора
Заключение подписано членами экспертной комиссии
Издание приказа об утверждении заключения экспертной комиссии экспертной комиссии ГЭЭ
Информация о заключении ГЭЭ направляется органам исполнительной власти субъектов Российской Федерации и органам местного самоуправления и в случаях, определяемых Севприроднадзором, кредитным организациям, которые осуществляют финансирование реализации объекта ГЭЭ
Выдача Заявителю результатов проведения ГЭЭ
Подготовка и направление Заявителю уведомления об окончании проведения ГЭЭ
Размещение информации на сайте Правительства Севастополя в информационно-телекоммуникационной сети «Интернет» о результатах проведения ГЭЭ
3
Формирование документов ГЭЭ и сдача их в архив
Заключение положительное
да
Реализация объекта ГЭЭ
нет
Запрет на реализацию объекта ГЭЭ, доработка и представление материалов на ГЭЭ
1